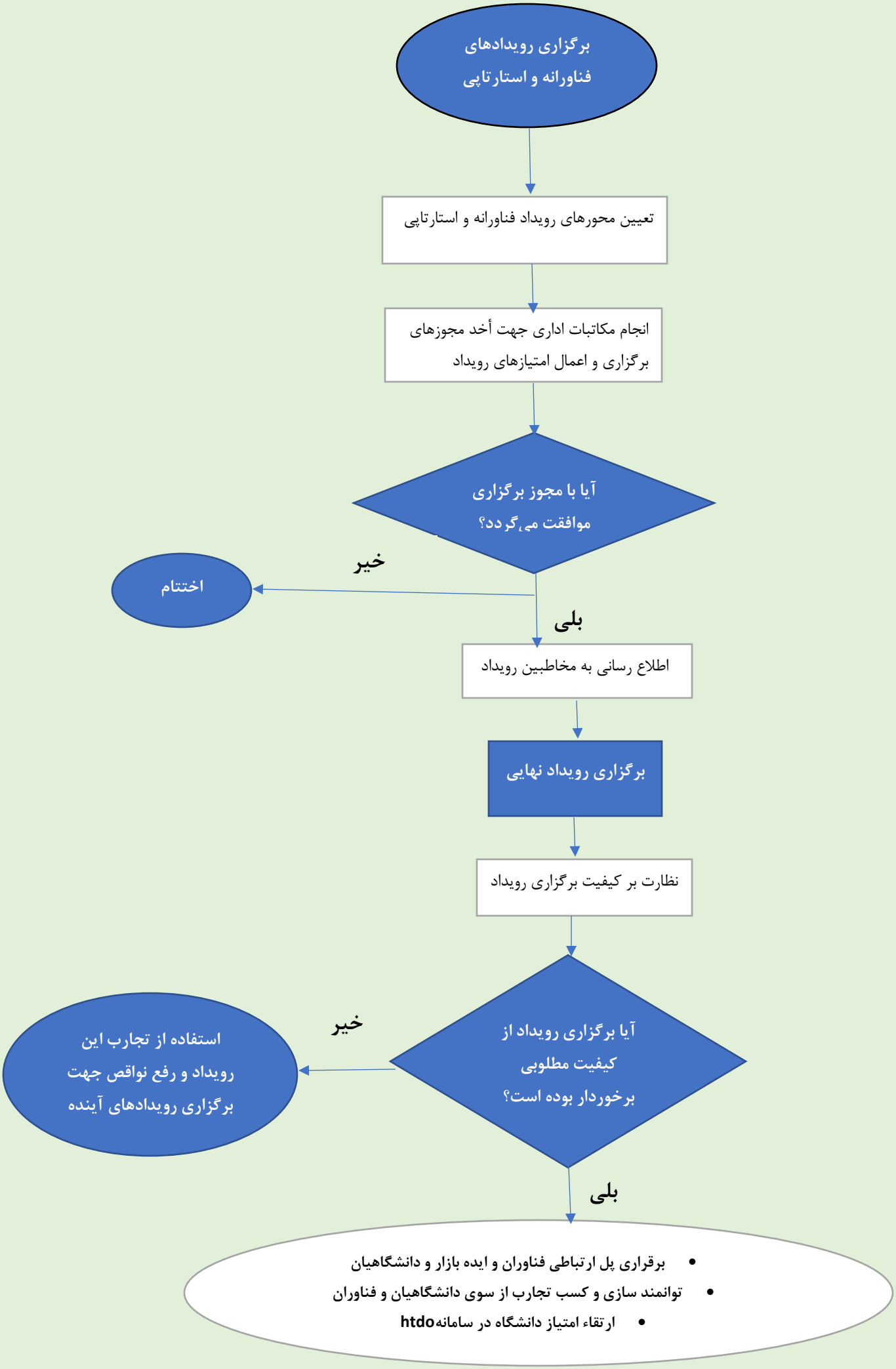
برگزاری رویدادهای فناورانه و استارتاپی
تعیین محورهای رویداد فناورانه و استارتاپی
انجام مکاتبات اداری جهت أخد مجوزهای برگزاری و اعمال امتیازهای رویداد
آیا با مجوز برگزاری موافقت می‌گردد؟
خیر
اختتام
بلی
اطلاع رسانی به مخاطبین رویداد
برگزاری رویداد نهایی
نظارت بر کیفیت برگزاری رویداد
آیا برگزاری رویداد از کیفیت مطلوبی برخوردار بوده است؟
خیر
استفاده از تجارب این رویداد و رفع نواقص جهت برگزاری رویدادهای آینده
بلی
برقراری پل ارتباطی فناوران و ایده بازار و دانشگاهیان
توانمند سازی و کسب تجارب از سوی دانشگاهیان و فناوران
ارتقاء امتیاز دانشگاه در سامانهhtdo